

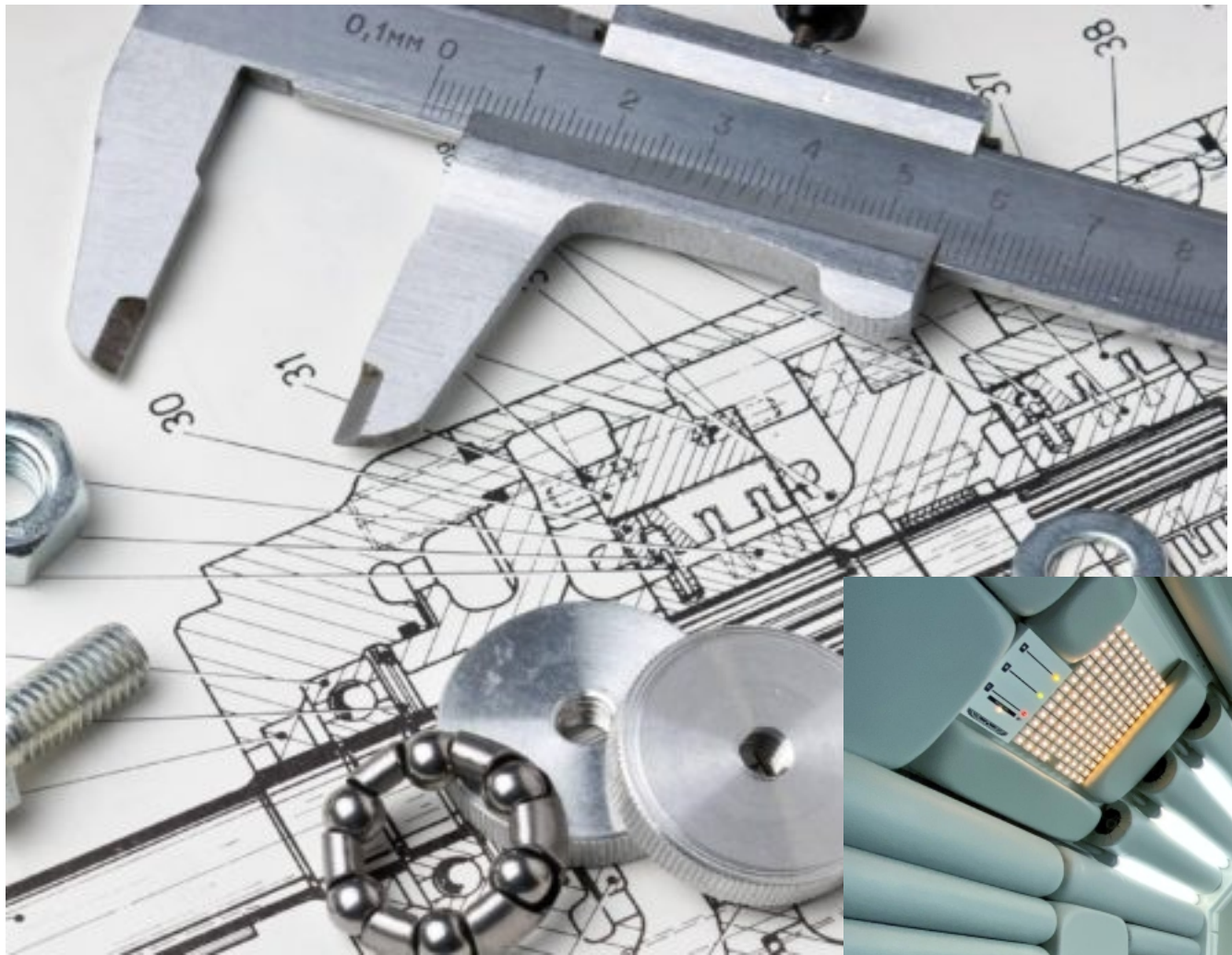

**INDUSTRIEL BOUWEN EN ARCHITECTUUR**

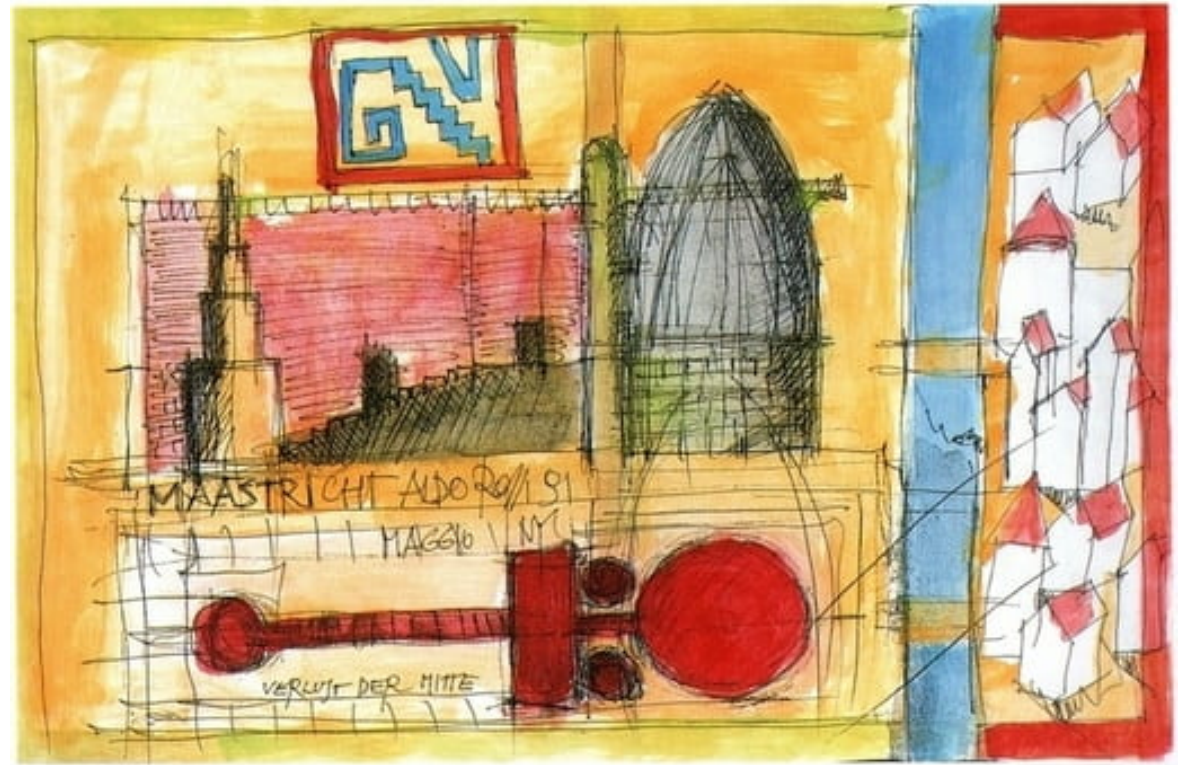

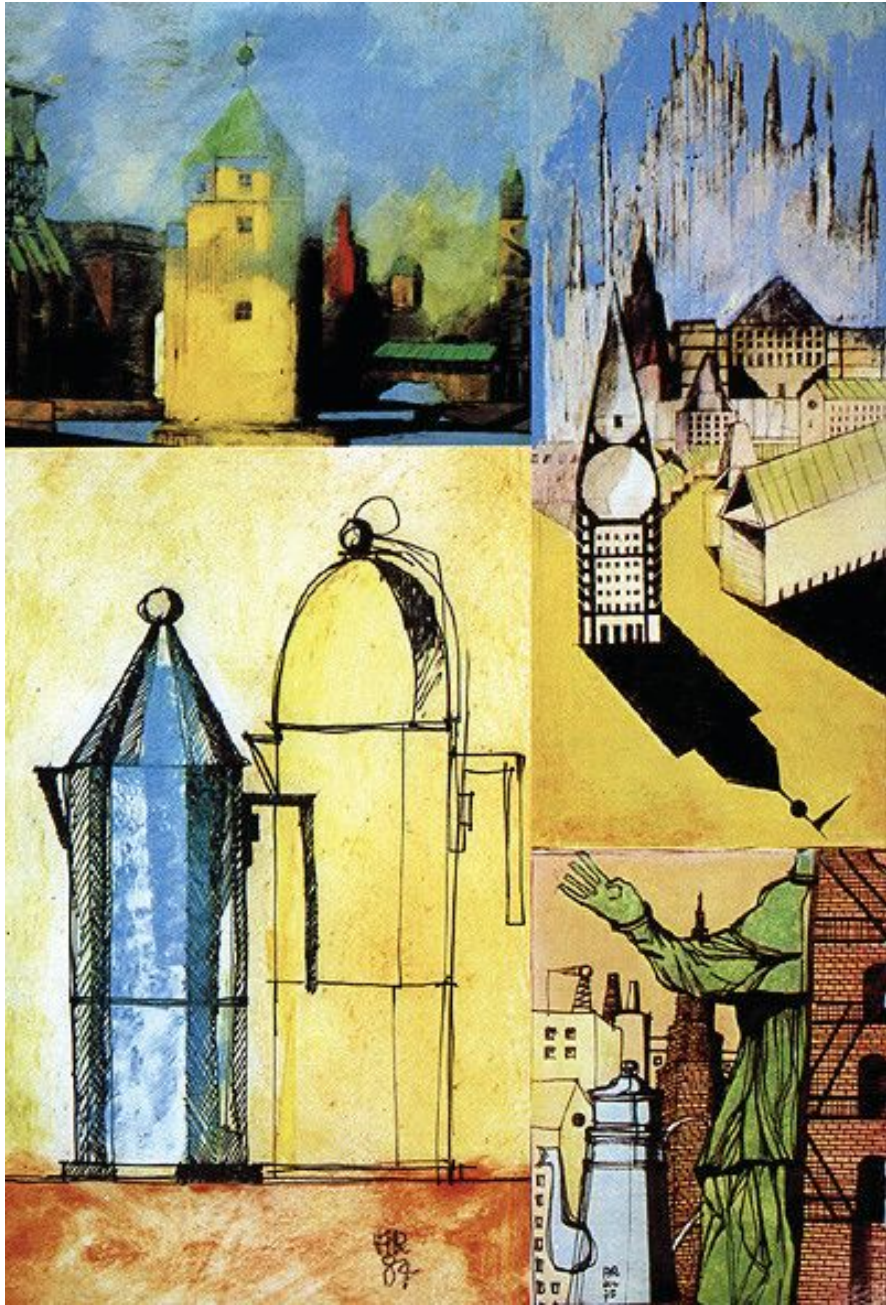





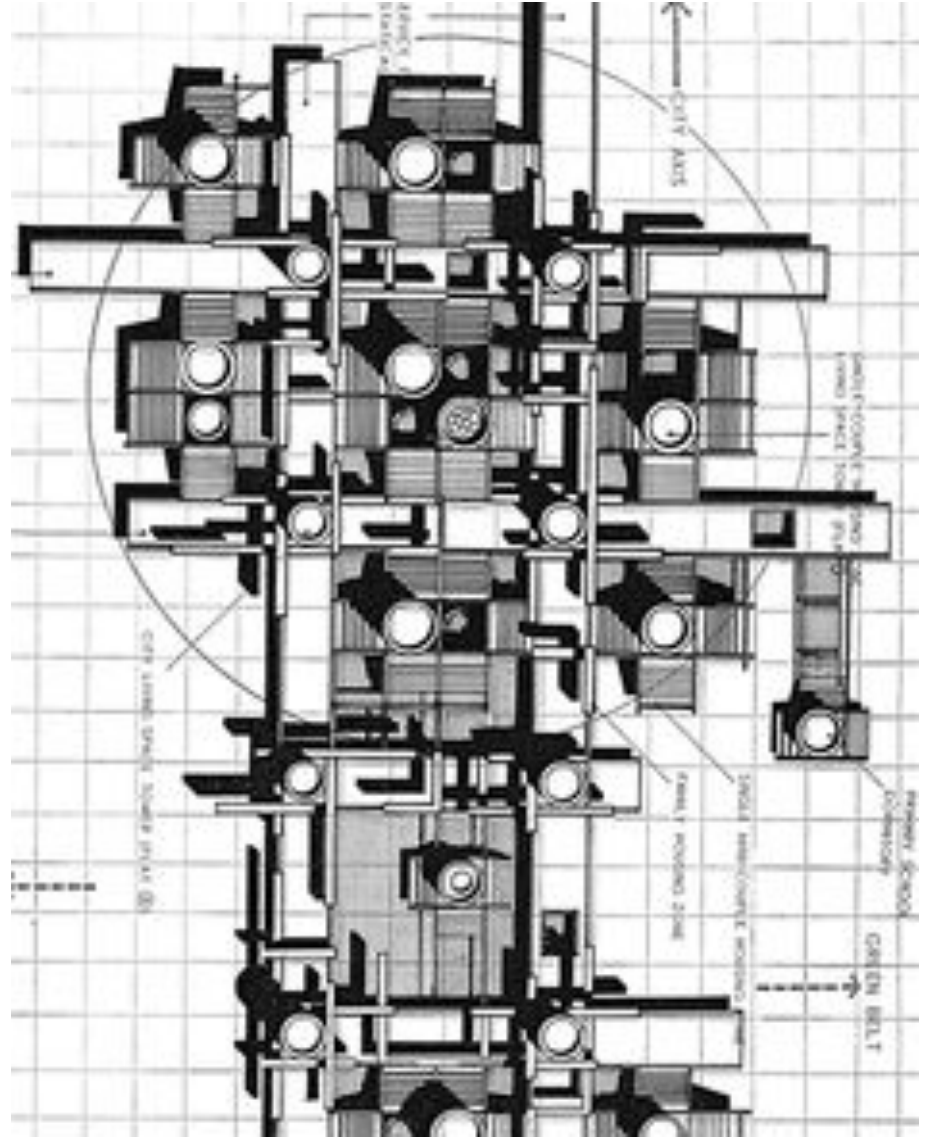
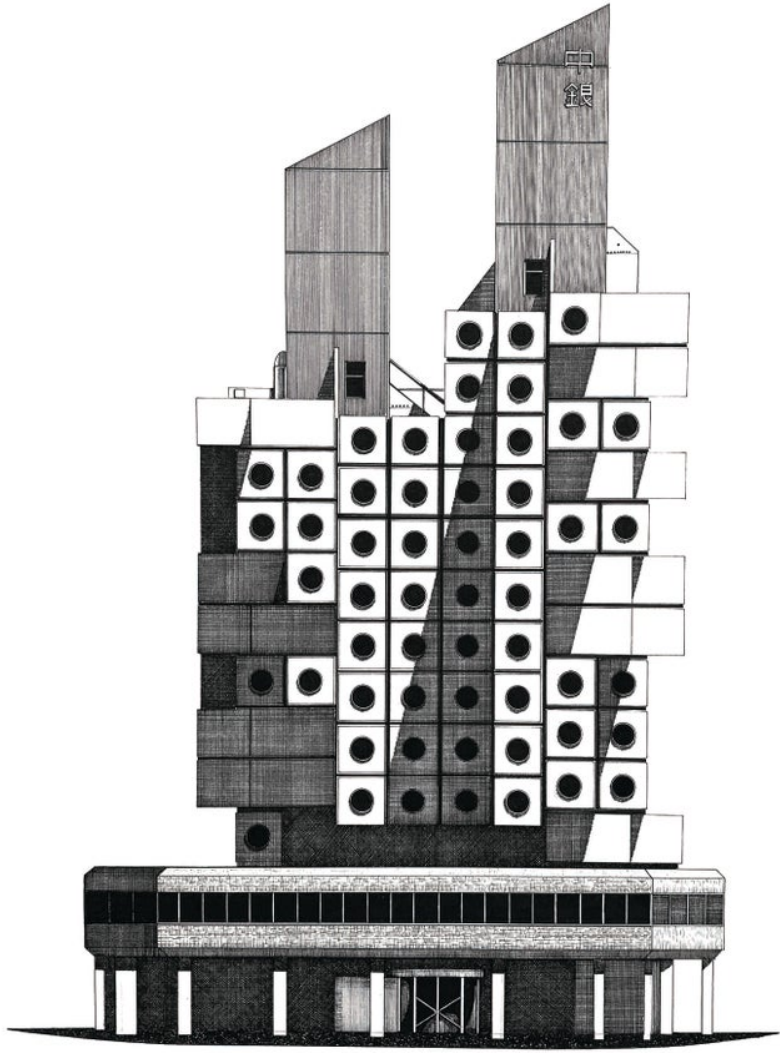













## **Project Verstappen**





















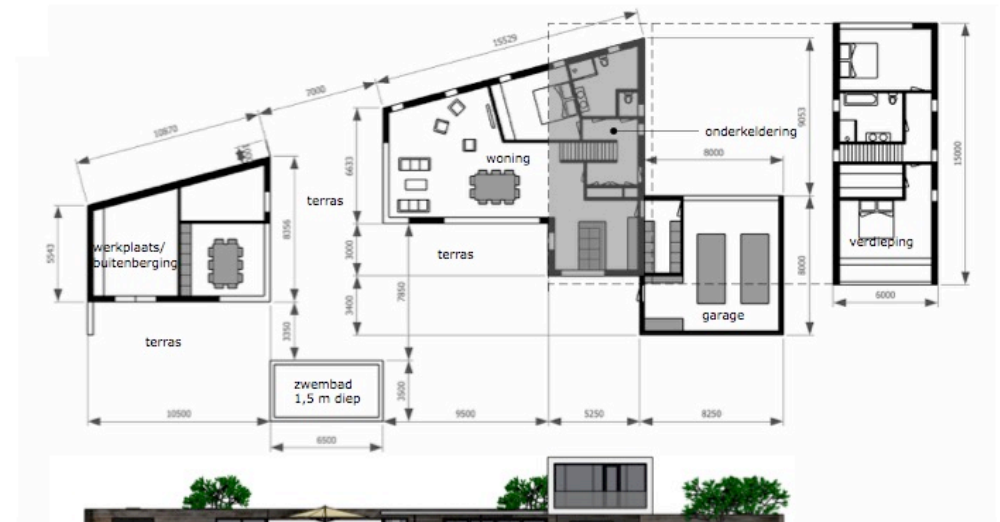
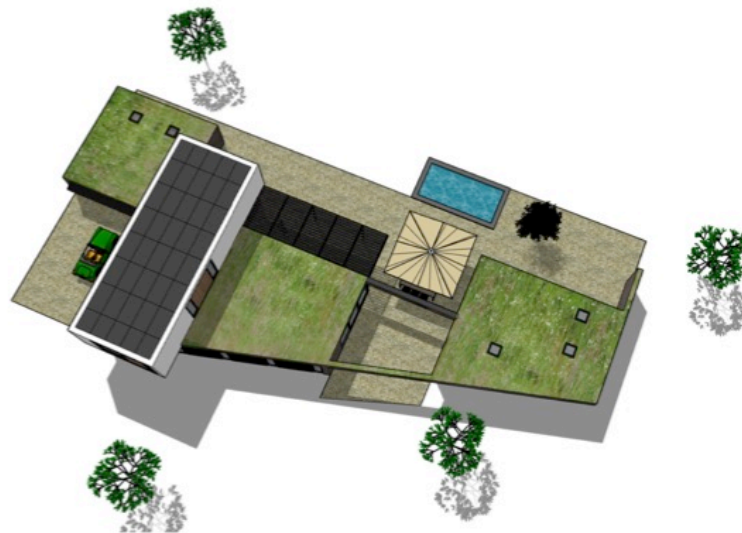

Woningtype: Moderne villa  
 Bouwsysteem: Paal en balksysteem en houtskeletbouw  
 Bijzonderheden: Eigentijdse vormgeving geïsoleerd met kalkhennep blokken

**solidgreenarchitecture**

Wood & Style aanvaardt geen aansprakelijkheid voor eventuele onvolkomenheden in onderhavige bestektekeningen indien door haar geen sprake is van de nodige werktekeningen, doorsneden, detailtekeningen etc. te vervaardigen, welke naar mening van Wood & Style benodigd zijn voor een correcte uitvoering van de bouwwerkzaamheden.

BESTEKTEKENINGEN ZIJN GEEN WERKTEKENINGEN

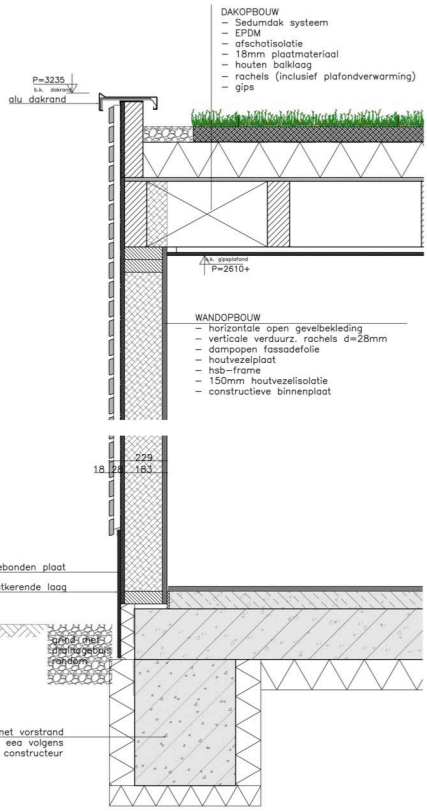

Wand garage/berging/tuinkamer

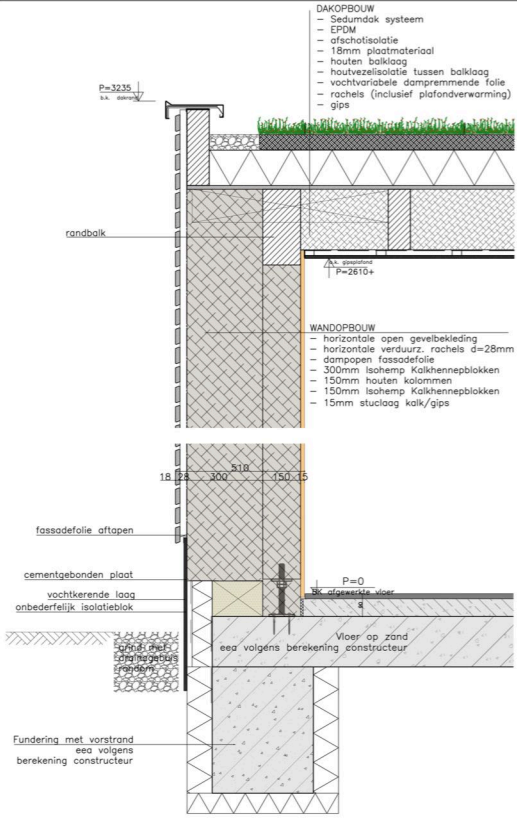

Wand woning

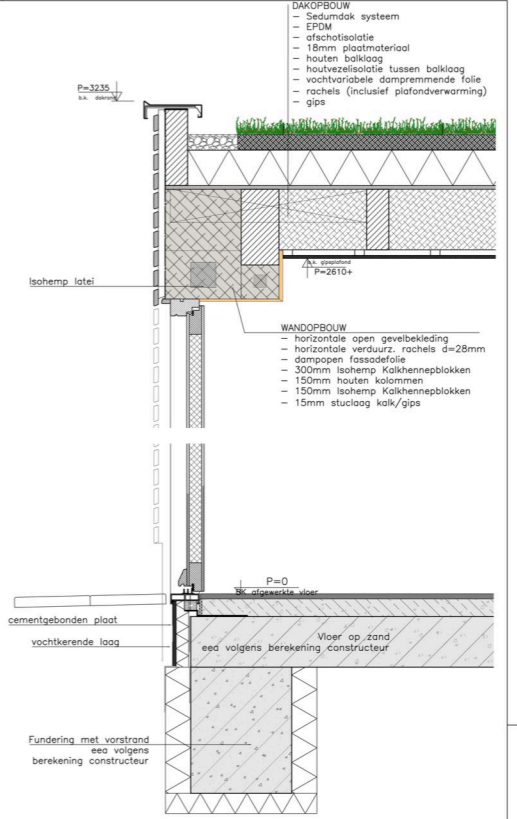

Kozijnaansluiting

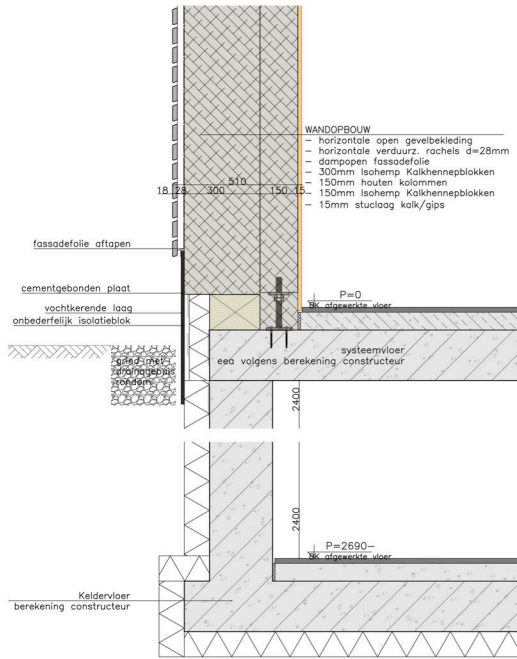

Aansluiting kelderwand woning

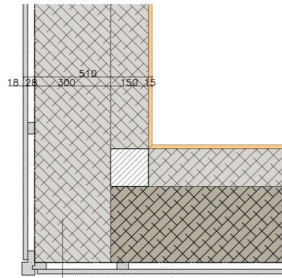

Hoek Woning

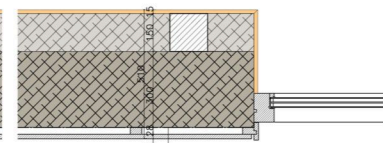

Kozijnaansluiting Woning

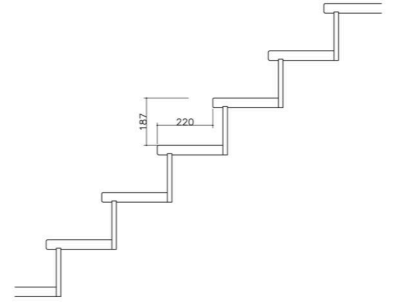

Maatvoering trap verdieping

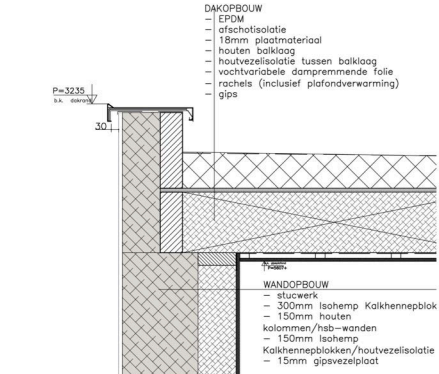

Dakrand Woning

rev.	datum	omschrijving	omschrijving:	tekeningsnr.	projectnr.	datum
B			Bouw woning g/d ten Broekweg 1 te Sterksel	B103	201967	04-12-19
C			voor dit en meer vastleggen			
A			Detail	schaal: A1	formaat: W.A.D.	revisie:
				1:10		

Deze tekening is het eigendom van Wood&Style en mag zonder schriftelijke toestemming van Wood&Style in haar geheel, noch in alle gedeeltes worden of kan worden toegepast op andere projecten. Bij aanmelding zal Wood&Style de afbeelding van het copyright worden geleverd.

solidgreenarchitecture

